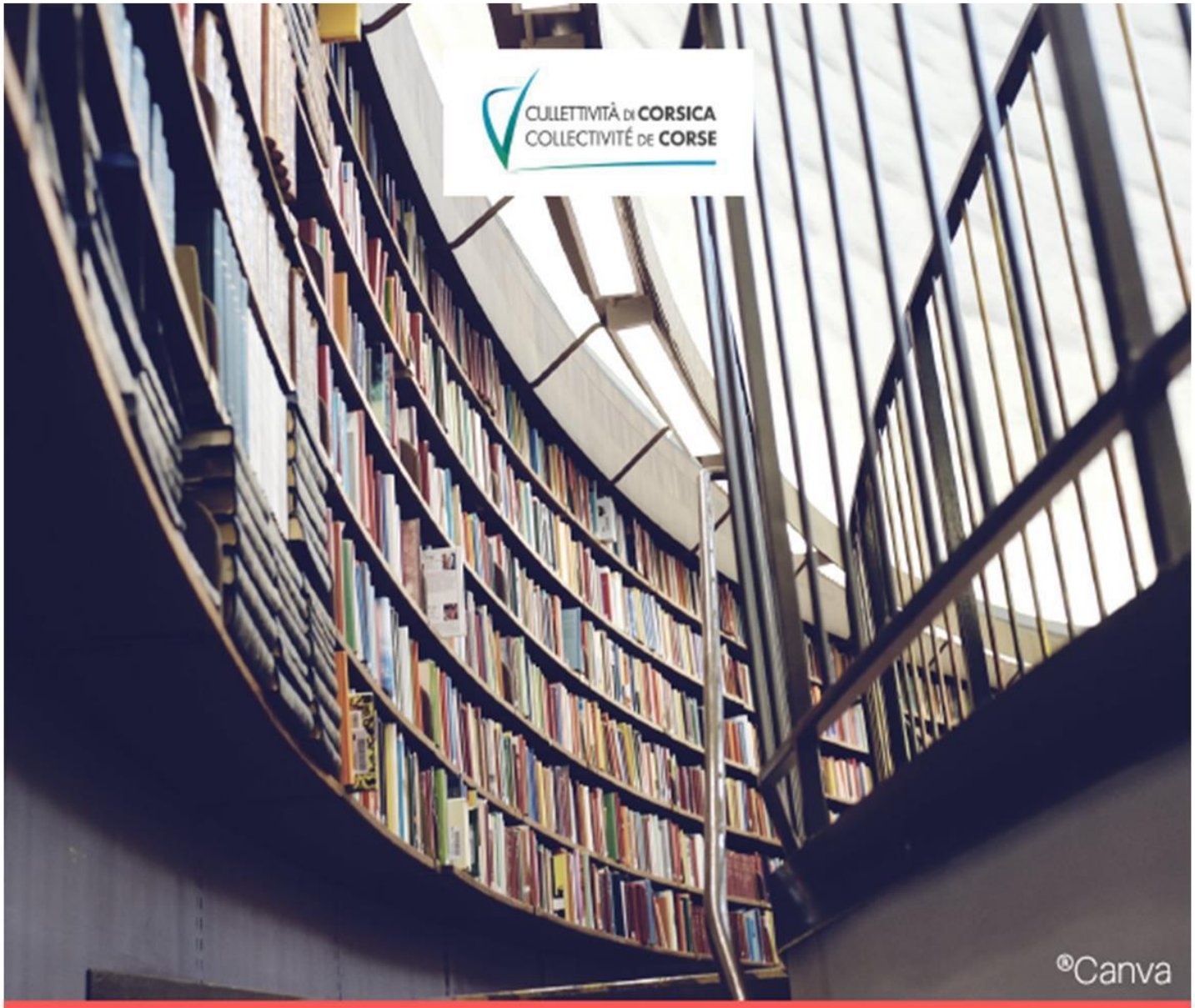

Service des Médiathèques
du Pumonte

LIVRET STATISTIQUES 2020

Janvier 2020

	Nombre d'emprun-teurs	**Livres Adultes** (fiction, docs, BD)	**Livres Jeunesse** (fiction, docs, BD)	**Fonds Corse**	**Documents sonores** (livres lus, CD)	**DVD**	**Périodiques**	**Prêt aux collectivités** (écoles, maisons de retraites, crèches…)	**Nombre de visiteurs**
1									
2									
3									
4									
5									
6									
7									
8									
9									
10									
11									
12									
13									
14									
15									
16									
17									
18									
19									
20									
21									
22									
23									
24									
25									
26									
27									
28									
29									
30									
31									
Total									

Février 2020

	Nombre d'emprun-teurs	**Livres Adultes** (fiction, docs, BD)	**Livres Jeunesse** (fiction, docs, BD)	**Fonds Corse**	**Documents sonores** (livres lus, CD)	**DVD**	**Périodiques**	**Prêt aux collectivités** (écoles, maisons de retraites, crèches…)	**Nombre de visiteurs**
1									
2									
3									
4									
5									
6									
7									
8									
9									
10									
11									
12									
13									
14									
15									
16									
17									
18									
19									
20									
21									
22									
23									
24									
25									
26									
27									
28									
29									
Total									

Mars 2020

	Nombre d'emprun-teurs	**Livres Adultes** (fiction, docs, BD)	**Livres Jeunesse** (fiction, docs, BD)	**Fonds Corse**	**Documents sonores** (livres lus, CD)	**DVD**	**Périodiques**	**Prêt aux collectivités** (écoles, maisons de retraites, crèches…)	**Nombre de visiteurs**
1									
2									
3									
4									
5									
6									
7									
8									
9									
10									
11									
12									
13									
14									
15									
16									
17									
18									
19									
20									
21									
22									
23									
24									
25									
26									
27									
28									
29									
30									
31									
Total									

Avril 2020

	Nombre d'emprun-teurs	**Livres Adultes** (fiction, docs, BD)	**Livres Jeunesse** (fiction, docs, BD)	**Fonds Corse**	**Documents sonores** (livres lus, CD)	**DVD**	**Périodiques**	**Prêt aux collectivités** (écoles, maisons de retraites, crèches…)	**Nombre de visiteurs**
1									
2									
3									
4									
5									
6									
7									
8									
9									
10									
11									
12									
13									
14									
15									
16									
17									
18									
19									
20									
21									
22									
23									
24									
25									
26									
27									
28									
29									
30									
Total									

Mai 2020

	Nombre d'emprun-teurs	**Livres Adultes** (fiction, docs, BD)	**Livres Jeunesse** (fiction, docs, BD)	**Fonds Corse**	**Documents sonores** (livres lus, CD)	**DVD**	**Périodiques**	**Prêt aux collectivités** (écoles, maisons de retraites, crèches…)	**Nombre de visiteurs**
1									
2									
3									
4									
5									
6									
7									
8									
9									
10									
11									
12									
13									
14									
15									
16									
17									
18									
19									
20									
21									
22									
23									
24									
25									
26									
27									
28									
29									
30									
31									
Total									

Juin 2020

	Nombre d'emprun-teurs	**Livres Adultes** (fiction, docs, BD)	**Livres Jeunesse** (fiction, docs, BD)	**Fonds Corse**	**Documents sonores** (livres lus, CD)	**DVD**	**Périodiques**	**Prêt aux collectivités** (écoles, maisons de retraites, crèches…)	**Nombre de visiteurs**
1									
2									
3									
4									
5									
6									
7									
8									
9									
10									
11									
12									
13									
14									
15									
16									
17									
18									
19									
20									
21									
22									
23									
24									
25									
26									
27									
28									
29									
30									
Total									

Juillet 2020

	Nombre d'emprun-teurs	**Livres Adultes** (fiction, docs, BD)	**Livres Jeunesse** (fiction, docs, BD)	**Fonds Corse**	**Documents sonores** (livres lus, CD)	**DVD**	**Périodiques**	**Prêt aux collectivités** (écoles, maisons de retraites, crèches…)	**Nombre de visiteurs**
1									
2									
3									
4									
5									
6									
7									
8									
9									
10									
11									
12									
13									
14									
15									
16									
17									
18									
19									
20									
21									
22									
23									
24									
25									
26									
27									
28									
29									
30									
31									
Total									

Août 2020

	Nombre d'emprun-teurs	**Livres Adultes** (fiction, docs, BD)	**Livres Jeunesse** (fiction, docs, BD)	**Fonds Corse**	**Documents sonores** (livres lus, CD)	**DVD**	**Périodiques**	**Prêt aux collectivités** (écoles, maisons de retraites, crèches…)	**Nombre de visiteurs**
1									
2									
3									
4									
5									
6									
7									
8									
9									
10									
11									
12									
13									
14									
15									
16									
17									
18									
19									
20									
21									
22									
23									
24									
25									
26									
27									
28									
29									
30									
31									
Total									

Septembre 2020

	Nombre d'emprun-teurs	**Livres Adultes** (fiction, docs, BD)	**Livres Jeunesse** (fiction, docs, BD)	**Fonds Corse**	**Documents sonores** (livres lus, CD)	**DVD**	**Périodiques**	**Prêt aux collectivités** (écoles, maisons de retraites, crèches…)	**Nombre de visiteurs**
1									
2									
3									
4									
5									
6									
7									
8									
9									
10									
11									
12									
13									
14									
15									
16									
17									
18									
19									
20									
21									
22									
23									
24									
25									
26									
27									
28									
29									
30									
Total									

Octobre 2020

	Nombre d'emprun-teurs	**Livres Adultes** (fiction, docs, BD)	**Livres Jeunesse** (fiction, docs, BD)	**Fonds Corse**	**Documents sonores** (livres lus, CD)	**DVD**	**Périodiques**	**Prêt aux collectivités** (écoles, maisons de retraites, crèches…)	**Nombre de visiteurs**
1									
2									
3									
4									
5									
6									
7									
8									
9									
10									
11									
12									
13									
14									
15									
16									
17									
18									
19									
20									
21									
22									
23									
24									
25									
26									
27									
28									
29									
30									
31									
Total									

Novembre 2020

	Nombre d'emprun-teurs	**Livres Adultes** (fiction, docs, BD)	**Livres Jeunesse** (fiction, docs, BD)	**Fonds Corse**	**Documents sonores** (livres lus, CD)	**DVD**	**Périodiques**	**Prêt aux collectivités** (écoles, maisons de retraites, crèches…)	**Nombre de visiteurs**
1									
2									
3									
4									
5									
6									
7									
8									
9									
10									
11									
12									
13									
14									
15									
16									
17									
18									
19									
20									
21									
22									
23									
24									
25									
26									
27									
28									
29									
30									
Total									

Décembre 2020

	Nombre d'emprun-teurs	**Livres Adultes** (fiction, docs, BD)	**Livres Jeunesse** (fiction, docs, BD)	**Fonds Corse**	**Documents sonores** (livres lus, CD)	**DVD**	**Périodiques**	**Prêt aux collectivités** (écoles, maisons de retraites, crèches…)	**Nombre de visiteurs**
1									
2									
3									
4									
5									
6									
7									
8									
9									
10									
11									
12									
13									
14									
15									
16									
17									
18									
19									
20									
21									
22									
23									
24									
25									
26									
27									
28									
29									
30									
31									
Total									

RECAPITULATIF 2020

	Nombre d'emprunteurs	Livres adultes	Livres jeunesse	Fonds Corse	Documents sonores	DVD	Périodiques	Prêt aux collectivités	Nombre de visiteurs
Janvier									
Février									
Mars									
Avril									
Mai									
Juin									
Juillet									
Août									
Septembre									
Octobre									
Novembre									
Décembre									
Total									

Rapport d’activité 2020

BIBLIOTHEQUE DE

Ce formulaire permet de recueillir renseignements pratiques et les informations permettant de mieux comprendre le fonctionnement de votre bibliothèque et d'élaborer des statistiques départementales et nationales. Le formulaire est à retourner à la BdP d'Ajaccio <u>avant le 31 janvier 2021.</u>

Lorsque la réponse à une question est nulle, indiquer "**0**" ; lorsque vous ne pouvez pas donner l'information demandée, indiquer "**NC**" (non connu). Exemple : Vous n'avez pas acheté de documents sonores : indiquer "**0**"Vous ne savez pas combien vous avez prêté de livres : indiquer "NC".

A. RENSEIGNEMENTS GENERAUX

Bibliothèque de :

Adresse :

N° téléphone :

N° fax :

E-mail :

Vous disposez *:*

- ❑ d'un local à usage exclusif de bibliothèque. Surface : m²
- ❑ d'un espace dans un local polyvalent. Préciser lequel :

Régime juridique

- ❑ gestion directe par la commune
- ❑ gestion déléguée à une association

Jours et horaires d'ouverture au public

Lundi	Jeudi
Mardi	Vendredi
Mercredi	Samedi

B. BUDGET DE LA BIBLIOTHEQUE EN 2020

RECETTES (crédits ou subventions)		**DEPENSES**	
Mairie		total dépenses d'acquisition	
CDC		animation	
autres		autres	
droits d'inscription			
total recettes		**total dépenses**	

C. VOS COLLECTIONS

(1) Compter tous les documents que vous avez en fonds propre, y compris ceux achetés ou reçus en don dans l'année 2020. Ne pas tenir compte des documents déposés par la BdP.

	Fonds au 31.12.2020 (1) nombre de documents	**Achats en 2020 nombre de documents**	**Dons en 2020 nombre de documents**	**Dépenses en 2020 (euros)**
Livres				
DVD				
CD				
Périodiques				
Autres types de documents				
Total dépenses d'acquisition				

D. L'EQUIPE DE LA BIBLIOTHEQUE

	Nombre de personnes (3)
Assistants de conservation	
Agents qualifiés et agents du patrimoine	
Agents administratifs (1)	
Bénévoles avec formations (2)	
Bénévoles sans formations	
Autres	
Nombre totale de personnes	

(1) Les instituteurs et secrétaires de mairie qui ne sont pas rémunérés spécifiquement pour leur travail de bibliothèque doivent être comptés avec les bénévoles.

(2) Tout type de formation bibliothéconomique.

(3) Compter toutes les personnes, quelle que soit leur implication. Par exemple un bénévole effectuant deux heures de travail par semaine ou un bibliothécaire à temps plein comptent chacun pour 1.

E. LISTE DES MEMBRES DE L'EQUIPE DE LA BIBLIOTHEQUE AU 31.12.2020

Nom, prénom	Statut (1)	Nombre d'heures de présence par semaine	Stages suivis (2)

(1) par exemple : bénévole, agent du patrimoine, secrétaire de mairie, CES, etc.(**2**) par exemple : CAFB, ABF, CNFPT, DUT métiers du livre, etc **.**

F. LECTEURS INDIVIDUELS INSCRITS AU 31.12.2020 :

répartition par sexe et par âge

Un lecteur est considéré comme actif s'il a emprunté au moins un document au cours de l'année 2020.

	Emprunteurs actifs	**dont nouveaux inscrits**
0-14 ans		
15-64 ans		
65 ans et plus		
Total lecteurs		

G. LECTEURS INDIVIDUELS INSCRITS AU 31.12.2020 :

répartition par origine

	Lecteurs
Commune siège de la bibliothèque :	Inscrits
Communes environnantes :	Inscrits
Touristes :	Inscrits

H. COLLECTIVITES INSCRITES AU 31.12.2020 :

Type de collectivité	**Nombre de groupes**	**Nombre d'usagers**
Ecoles		
Maisons de retraite, EHPAD		
Crèches		

I. PRETS AU 31.12.2020 :

	Adultes	Jeunesse
Livres		
Revues		
CD et livres sonores		
DVD		
Total		

J. ANIMATION ET COMMUNICATION

Coopération avec d'autres bibliothèques ❑ oui ❑ non

(joignez une feuille si besoin sur le ou les contenus du partenariat)

Coopération avec l'école ❑ oui ❑ non

- nombre de classes accueillies régulièrement
- heures d'ouverture réservées aux scolaires

Autres activités :

Indiquez ici quelles ont été vos activités d'animation (expositions, rencontres avec des auteurs, etc.), de communication ou vos actions en direction de publics spécifiques (petite enfance, personne âgées, etc.) en 2020.

(joignez une feuille si la place est insuffisante)

K. INTERCOMMUNALITE

La commune fait-elle partie d'un regroupement intercommunal ? ❑ oui ❑ non

Si oui, lequel ?

Dépendant de quelle structure ?
(Communauté d'agglomération, communauté de communes, SIVOM, SIVU…)

La bibliothèque relève-t-elle de la compétence de cette structure intercommunale ? ❑ oui ❑ non

Quelles actions avez-vous mené dans ce cadre intercommunal ?

L. INFORMATIQUE

La bibliothèque est-elle informatisée ? ❑ oui ❑ non

Si oui, avec quel logiciel ?

version du logiciel :

Nombre total de postes de travail pour la bibliothèque :

Sinon, y a-t-il un projet ? ❑ oui ❑ non

Si oui, avec quel logiciel ?

Internet et multimédia

Avez-vous accès à internet ? ❑ oui ❑ non

Cet accès à internet est-il public ? ❑ oui ❑ non

Avez-vous des postes multimédia à disposition du public ?

❑ oui ❑ non

Si oui, nombre de postes